

MOSTRA GIORGIONE

CASTELFRANCO VENETO e ASOLO

21 MARZO 2010

ore 08.30 ritrovo dei Sigg.ri partecipanti ad Adria in Via Aldo Moro (parcheggio davanti all'Istituto Alberghiero) e partenza in pullman G.T. per Castelfranco Veneto. A 500 anni dalla sua morte un grande evento celebra il genio e la



grandezza di Giorgione, un artista che ha dato vita ad opere simbolo del Rinascimento italiano. Le celebrazioni hanno preso il via a maggio 2009 con l'inaugurazione del Museo Casa Giorgione, dove la figura enigmatica dell'artista e il suo contesto culturale si materializzano attraverso opere, ambienti e ricostruzioni architettoniche. La Pala del Duomo e il Fregio delle arti liberali e meccaniche sono il più grande patrimonio cittadino, protagonisti dell'allestimento museale assieme alla Casa del '400, sede della collezione, che ha ospitato il Maestro al lavoro. Nella città natale di Giorgione si riuniscono, per la prima volta il genio, la grandezza e il fascino delle opere giovanili del

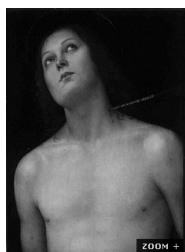

Maestro. Un excursus originale e inedito per ammirare i capolavori del primo periodo di Giorgione insieme a quelli dei grandi artisti con cui si rapportò durante la sua breve esistenza: da Giovanni Bellini a Lorenzo Costa, da Sebastiano del Piombo a Palma il Vecchio, fino a Perugino e Tiziano. I maggiori musei nazionali e internazionali contribuiscono a rendere omaggio al grande maestro di Castelfranco Veneto: da The State Hermitage Museum di San Pietroburgo, dagli Uffizi di Firenze, dalla Pinacoteca Ambrosiana di Milano, dal Louvre di Parigi, dalla National Gallery di Londra e altri. Si tratta di un'occasione unica per il visitatore per avvicinarsi all'enigma, al mistero, al mito che aleggia intorno all'artista proprio nelle terre che lo hanno cresciuto e ispirato. La mostra è allestita all'interno della casa

Marta-Pellizzari, ora "Casa Giorgione", così detta per il fregio che decora il salone principale dell'edificio quattrocentesco.. Il percorso termina nel duomo dei Castelfranco, che si trova di fronte alla sede della mostra, con la



visita alla *Pala di Castelfranco*, il celebre quadro di Giorgione con la *Madonna col Bambino in trono tra due Santi*. Pranzo libero presso il ristorante-pizzeria-paninoteca BIRRIFICIO BARCHESSA di Villa Pola ubicata in una villa del 1700. Nel pomeriggio visita ad ASOLO. Spesso definito come uno dei piccoli centri storici più suggestivi d'Italia, Asolo è un paese noto per bellezze architettoniche ed è reso famoso anche dai personaggi che sono rimasti ammaliati dalla sua originalità. Ad Asolo tutto il centro storico merita attenzione, dalla Cattedrale (all'interno dipinti di Lorenzo Lotto, Jacopo Bassano e Lazzaro Bastiani), si può scendere lungo la Loggia del Capitano, antica sede della Comunità asolana dove si trova il

Museo civico; più avanti il Castello della Regina, dove dimorò Caterina Cornaro, con la medievale Torre dell'Orologio; dalla raccolta piazza D'Annunzio ci si può dirigere verso la porticatavia Canova, per vedere la casa di Eleonora Duse. Rientro previsto per le ore 20.00.

QUOTA INDIVIDUALE DI PARTECIPAZIONE

SOCI PRO LOCO € 29,00
NON SOCI € 32,00

La quota comprende:

- Viaggio a/r in pullman G.T.
- Biglietto d'ingresso alla mostra e guida;
- I.V.A., parcheggi e pedaggi autostradali
- Accompagnatore della Pro Loco per tutto il viaggio.

La quota non comprende:

- Mance, extra di carattere personale e tutto quanto non espressamente specificato alla voce "la quota comprende".
- Pranzo.

PRENOTAZIONE ENTRO IL 20 FEBBRAIO 2010

PAGAMENTO DA EFFETTUARSI ALL'ATTO DELL'ISCRIZIONE

Viaggio organizzato con direzione tecnica dell'Agenzia FULVIA TOUR di Adria